

EDIFICIO 1

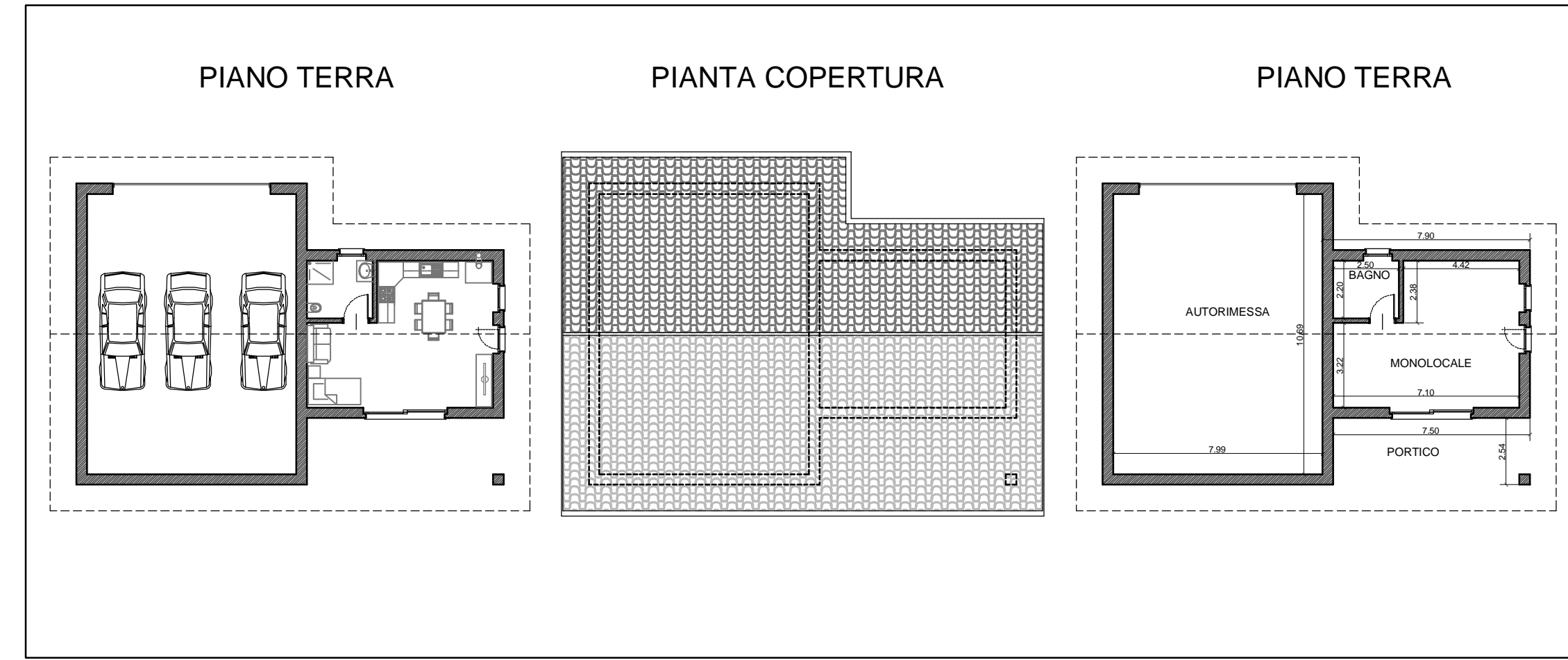

EDIFICIO 2

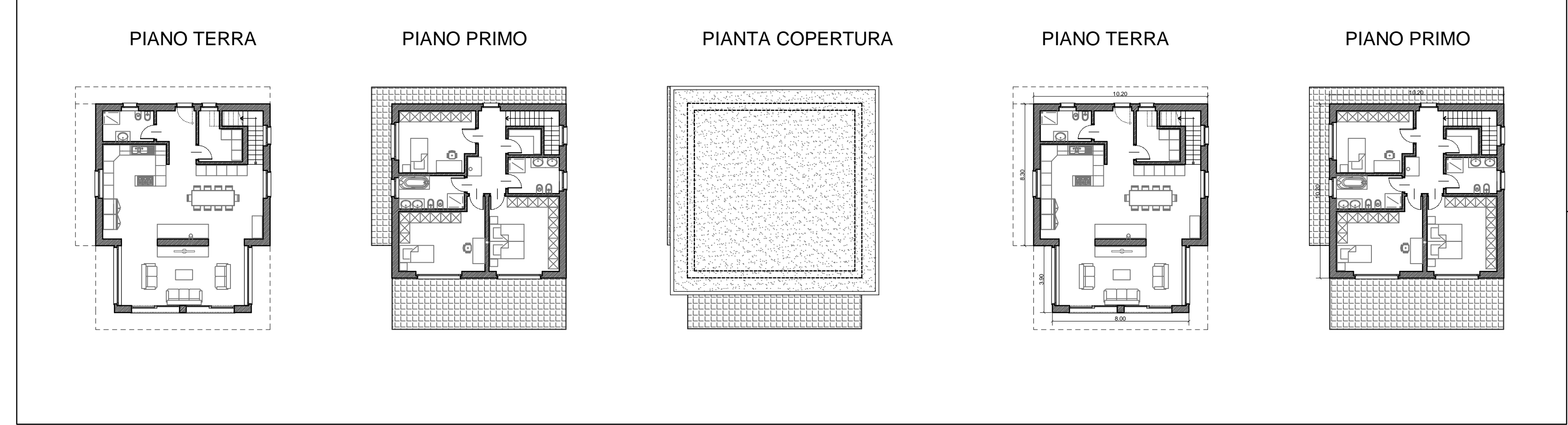

VOLUME TOTALE EDIFICABILE 1.535.900 mc.  
LA COMMITTENZA SI RISERVA LA POSSIBILITA' DI FUTURO UTILIZZO DELLA VOLUMETRIA RESIDUA RISPETTO A QUANTO INDICATO NEL CALCOLO DEL VOLUME CHE SI ANDRA' A REALIZZARE INIZIALMENTE.

Calcolo superficie lorda di pavimento EDIFICIO 1			
CALCOLO			
Piano terra	(7.90 x 6.40)	=	50.56 mq
Calcolo volume EDIFICIO 1 (superficie lorda x altezza 3,00 mt)			
CALCOLO			
mq 50.56 x 3.00 mt		=	151.680 mc

Calcolo superficie lorda di pavimento EDIFICIO 2			
CALCOLO			
Piano terra	(10.20 x 8.30) + (8.00 x 3.90)	=	115.86 mq
Piano primo	(10.20 x 10.20)	=	104.04 mq
Calcolo volume EDIFICIO 2 (superficie lorda x altezza 3,00 mt)			
CALCOLO			
mq 219.90 x 3.00 mt		=	659.70 mc

VOLUME COMPLESSIVO IN PROGETTO		
mc 151.680 + mc 659.70	=	811.38 mc

COMMITTENTI:	Alessandro CADENAZZI Luca CADENAZZI		Via L. Lombardenghi, 70 - Cassina Rizzardi Via Campagnolo - Cassina Rizzardi
COMUNE:	CASSINA RIZZARDI - CO	TAVOLA:	9PA
PRATICA:	PIANO ATTUATIVO - AMBITO 02		
OGGETTO: PROGETTO	SCALA:	FIRMA COMMITTENTI:	
PLANIVOLUMETRICO VERIFICA PARAMETRI URBANISTICI	1:200 1:100	FIRMA PROGETTISTI:	
	DATA:		
	GIUGNO 2015		
P. Ed. Mario BISON Arch. Marcello BRUSA	Villa Guardia (Co), Via 1° Maggio, 5 Tel. 335-6879472 - e-mail pedmatobison@gmail.com		